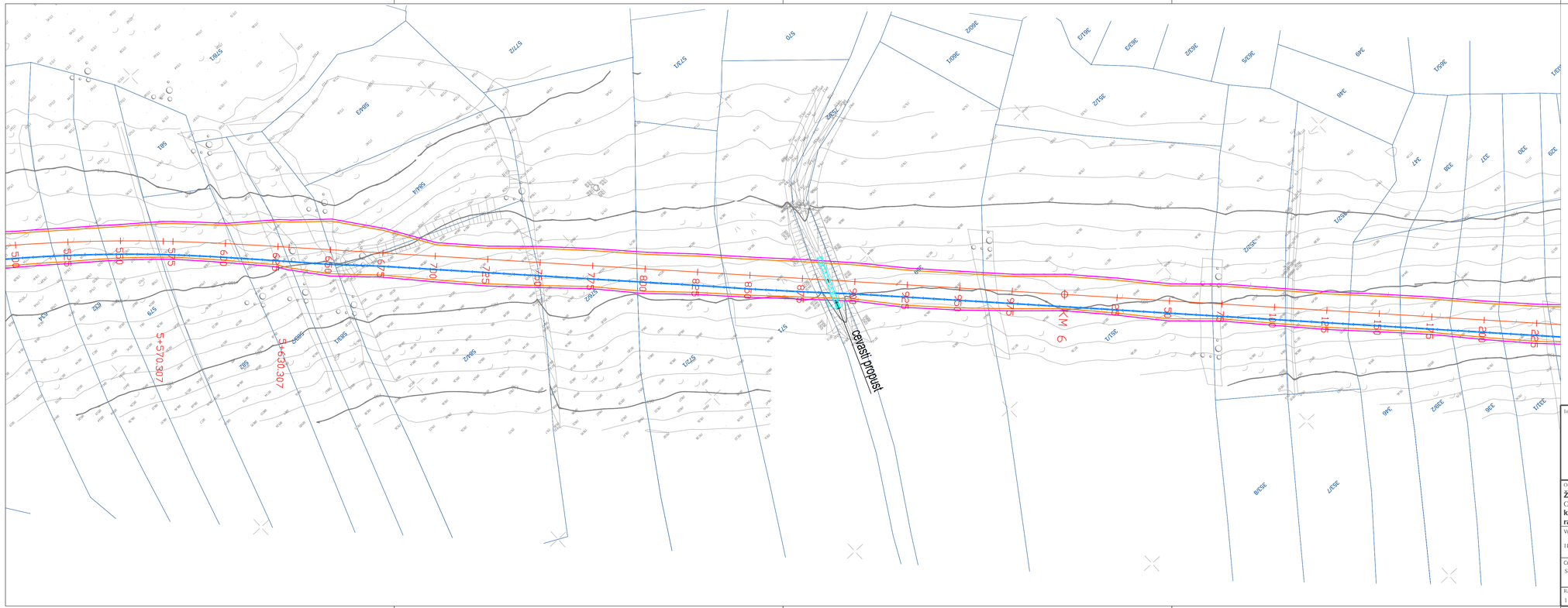

Investitor i Korisnik:

Инфраструктура железнице Србије а.д.

Projekat izradio:

CeS.TRA

CESTRA d.o.o.
Makenzijeva 57
11000 Beograd

Objekat:

Železnička pruga (Jovanovac) Rasputnica
Cvetojevac - Sobovica i
kolosečni kapaciteti za ispitivanje šinskih vozila i radionički kompleks

Odgovorni projektant:

Jasna Stojiljković-Milić, dipl.inž.grad
Licenca br. 312 G369 08

Vrsta tehničke dokumentacije:	Naziv i oznaka dela projekta:
IDEJNI PROJEKAT	1 Projekat trase pruge - DONJI I GORNJI STROJ PRUGE

Radni tim:

Marija Petrović, grad.tehn.

Crtež:
SITUACIJA

Razmera:	Datum:	List br.:
1:1000	2021.	10/26

Šifra crteža/*Drawing code*:	Rev.:
A10319-IDP-01-002	00